

Quatre formules aux choix

1)

L'ABONNEMENT

L'abonnement :
de 5,46 euros à 14,3 euros la place

En vente dès le 22 Août.

Cette formule simple et économique vous donne droit avant tout le monde à un nombre de spectacles précis, le choix des meilleures places et la possibilité de fractionner votre paiement (seulement par chèque) Voir les modalités dans l'Atelier pratique.

Un délai d'attente est parfois nécessaire pour traiter correctement toutes les demandes.

Attention : Pour bénéficier d'une priorité sur les réservations, il faut retenir tous vos spectacles avant le 12 septembre, date d'ouverture de la billetterie, néanmoins vous devez concrétiser ce choix en assistant au spectacle.

Le remplissage se faisant de bas en haut et au fur et à mesure, le moment de votre réservation est donc très important pour bénéficier des meilleurs fauteuils.

Lors d'annulation d'un spectacle, nous ne pouvons pas rembourser votre billet mais nous vous l'échangeons immédiatement contre un spectacle de la même catégorie.

Aucun échange ni annulation ne pourra se faire après la date du spectacle concerné.

2)

LA PLACE INDIVIDUELLE

de 13 euros à 30 euros la place selon le spectacle

L'ouverture de la billetterie se fera à partir du 12 septembre pour l'ensemble de nos spectacles.

Les locations peuvent se faire directement à l'Atelier à spectacle ou sur les réseaux FNAC billetterie et Ticketnet.

3)

LE TARIF FAMILLE

un forfait de 20 euros pour toute la famille (les parents et les enfants)

Ce forfait est proposé pour les 5 spectacles suivants: Raoul Petite, Les Becs Bien Zen, Cie Hors Pistes « l'Orage et le Cerf-volant », Cie La Martingale « Je me souviens », Jean Guidoni « Le Déséquilibriste-Prévert ».

4)

LE TARIF JEUNES

(moins de 26 ans) : 8 euros la place pour tous les spectacles

Règlement possible avec le chéquier CLARC ou par tout autre moyen de paiement.

N'hésitez pas à contacter Manuela ou Martine pour plus d'informations
tél. 02 37 42 60 18 • infos@atelier-a-spectacle.com

Lieu de création et de diffusion du spectacle vivant

- Chanson**
- Thomas Fersen
- Buridane
- Florent Marchet
- Syncopera
- Têtes Raides
- Raoul Petite
- Les Becs Bien Zen
- Cherzo
- Vendeurs d'enclumes
- Patrice Michaud
- Eric Lareine
- Stromae
- CharlElie
- Biskote
- Presque Oui
- Jean Guidoni
- François Borysse
- Humour**
- Fellag
- Cie Le Nom du Titre
- Cie Acid Kostik
- Régis Mailhot
- Danse**
- CCN du Havre Haute-Normandie / Hervé Robbe
- Cie Point Virgule
- Cirque**
- Cie Hors Pistes
- Jazz**
- N'Relax
- Henri Texier - Nord-Sud Quintet
- La Campagne les Musiques à Ouïr
- Théâtre**
- Cie Pile Poil
- SN de Petit-Quevilly / Mont Saint-Aignan
- Jean-Louis Trintignant
- Cie de l'Ange
- Collectif La Poursuite-Makizart
- Cie La Martingale
- Cie Les piétons de la place des fêtes
- Le groupe Krivitch
- Cie Les Mauvaises herbes

SAISON 2011/2012

www.latelier-a-spectacle.com • Vernouillet (28) • 02.37.42.60.18



L'ATELIER

spectacle
La Scène conventionnée de Dreux agglomération

Décembre 2011 / Janvier / Février 2012

POUR VOIR



TÊTES RAIDES, un l'an demain
surprenant, poétique
sur des airs rock et festifs

L'interview de Cie Le Nom du Titre • Le calendrier des trimestres • Place aux jeunes

HENRI TEXIER
un voyage afro-latino jazz



FELLAG
Couscous et humour



Il faut le répéter...

...la programmation de l'Atelier à spectacle est pluridisciplinaire, c'est-à-dire que nous proposons tous les genres de spectacle vivant et ce trimestre est bien représentatif de ce principe puisque vous aurez au choix entre trois pièces de théâtre, cinq soirées chanson, deux spectacles d'humour, un concert de jazz et du cirque.

Au programme douze spectacles dont deux créations d'une part, par la compagnie de l'Ange avec l'Histoire du tigre de Dario Fo et d'autre part, par les Becs Bien Zen qui présenteront leur nouveau spectacle.

Il y aura beaucoup de chansons et de belles découvertes comme le groupe Syncopera en première partie des Têtes raides, entre blues, hip-hop et chanson; ainsi que Vendeurs d'enclumes qui commencent à bien tourner depuis leur création en 2001 à Orléans.

La grande soirée sera sans doute la venue de Raoul Petite, groupe historique qui risque de marquer le début d'année.

La compagnie La Martingale nous proposera Je me souviens, d'après le texte de Jérôme Rouger, récompensé par la société des auteurs de théâtre (SACD) et nous contera à la manière de Georges Perec son enfance et son adolescence dans son village natal.

C'est à partir de Les identités meurtrières de Amin Maalouf que Hala Ghosn nous propose avec Approvoiser la panthère un

regard sur nos identités et sur la part d'ombre qui est en nous.

On aura la chance d'accueillir en janvier un très grand jazzman français, le contrebassiste Henri Texier et son Nord Sud quintet pour une soirée improvisation en hommage aux musiques et musiciens noirs d'Afrique, d'Amérique latine et du nord.

Enfin, deux belles soirées avec Fellag et Fred Tusch, deux hommes de théâtre bien connus des habitués dont j'ai l'intime conviction qu'ils sont de vrais poètes.

Un trimestre à cheval entre 2011 et 2012 et un seul remède contre les prophéties qui annoncent une apocalypse en 2012...

L'équipe de l'Atelier à spectacle

- Martine David : responsable de l'accueil du public et assistante à l'accueil des artistes
- Manuela Deshayes : chargée du public - assistante administrative
- Jean-François Detamanti : régisseur général, éclairagiste
- Stephanie Hamonet : chargée de communication
- Françoise Lemée, Marc Renard, Patrick Vivien : agents polyvalents
- Perrine Pierson : administratrice
- Catherine Robinet : chargée des actions culturelles
- Denis Rougier : régisseur son
- Pascal Serrano : régisseur lumière
- Philippe Viard : directeur

... allez au spectacle

Philippe Viard
Directeur



LA PUBLICATION

Directeur de la publication : Patrick Jouteau Vice-président chargé des équipements culturels
Directeur de la rédaction : Philippe Viard
Rédactrice : Stephanie Hamonet
Conception graphique : Linéa Pica / lineapica@wanadoo.fr

L'Atelier à spectacle, la Scène conventionnée de Dreux agglomération pour l'accompagnement artistique bénéficie du soutien de la DRAC Centre, de la Région Centre et du Département d'Eure-et-Loir.



CALENDRIER DU TRIMESTRE... et des suivants

DECEMBRE 2011

Judi 1^{er} et vendredi 2 décembre • 21h
Théâtre/Création
Cie de l'Ange
« L'Histoire du tigre »

Vendredi 9 décembre • 21h
Chanson
Têtes Raides
« L'An demain »
1^{re} partie: **Syncopera**

Vendredi 16 décembre • 21h
Humour
Fellag
« Petits chocs des civilisations »

Mardi 17 janvier • 19h
Pourparlers
Les Becs Bien Zen

Vendredi 20 janvier • 21h
Théâtre
Collectif la Poursuite - Makizart
« Apprivoiser la Panthère »

Vendredi 27 janvier • 21h
Cie le Nom du Titre / Fred Tousch
« Knüt »

FEVRIER 2012

Judi 2, vendredi 3 et samedi 4 février • 21h
Chanson/Création
Les Becs Bien Zen

Vendredi 10 février • 21h
Cirque / Musique / Danse
Compagnie Hors Pistes
« L'Orage et le Cerf-volant »

Vendredi 17 février • 21h
Chanson
Vendeurs d'enclumes
1^{re} partie: **Cherzo**

Judi 23 février • 21h
Théâtre
Compagnie la Martingale
« Je me souviens »

JANVIER 2012

Samedi 7 janvier • de 14h30 à 18h30
Stage tout public Les Becs Bien Zen

Vendredi 6 Janvier • 21h
Chanson/ Rock alternatif
Raoul Petite
« Yes Futur ? »

Vendredi 13 janvier • 21h
Jazz
Henri Texier Nord-Sud Quintet
1^{re} partie: **N'relax**

Lundi 16 janvier • 20h30
Ouverture du MagaZIN
Entrée libre



MARS 2012

Mercredi 14 mars • 21h
2nde série
13 € / Tarif jeunes : 8 €
Chanson

« Eric Lareine et leurs enfants »
Eric Lareine Patrice Michaud en 1^{re} partie
De la pop-folk québécoise en première partie, d'un Eric Lareine qui avec leurs enfants proposent un mélange d'impro-jazz, de rock, de chansons et d'harmonies emplies d'émotions.



© S. Vaintrou

Samedi 24 mars • 21h
1^{re} série
25 € / Tarif jeunes : 8 €
Chanson / électro

« Cheese »
Stromae
Jacques Brel 2.0



© Ben

Vendredi 30 mars • 21h
1^{re} série
25 € / Tarif jeunes : 8 €
Chanson / Rock'n'Blues
« Fort Rêveur »
CharElie

CharElie apporte à la chanson française une écriture nimbée de poésie rock, une musique intuitive et sa voix rauque entraînant, en font l'un des artistes les plus originaux.

AVRIL 2012

Vendredi 6 avril • 21h
2nde série
13 € / Tarif jeunes : 8 €
Théâtre

« King Kong Théorie »
de Virginie Despentes
Cie les Pietons de la place des fêtes
Parce que le féminisme n'est pas une cause secondaire.



© Micron

Judi 12 et vendredi 13 avril • 21h
2nde série
13 € / Tarif jeunes : 8 €
Théâtre /Création
« Brûle ! »
Le groupe Krivitch
Trois Pères Noël en déroutent.

Vendredi 20 avril • 21h
2nde série
13 € / Tarif jeunes : 8 €
Théâtre

« Sofia Douleur »
de Laurent Gaudé
Cie les Mauvaises herbes
Conte contemporain qui révèle l'absurdité d'une humanité qui cherche le plaisir mais qui pardessus tout le condamne.



© Antoine Morin

MAI 2012

Vendredi 11 mai • 21h
2nde série
13 € / Tarif jeunes : 8 €, Tarif famille 20 €
Chanson
« Le Déséquilibré - Prévert »
Jean Guidoni
Jean Guidoni, en tant que maître de cérémonie, invite à ré-enchanter Prévert.

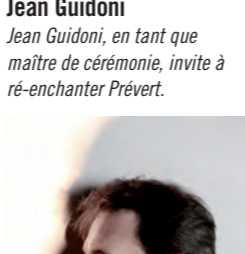

© Valérie

Mardi 15 mai • 21h
2nde série
13 € / Tarif jeunes : 8 €
Danse

« Next Days » et « Un terrain encore vague »
CCN du Havre Haute-Normandie / Hervé Robbe
Deux duos pour une soirée dédiée à la danse contemporaine.

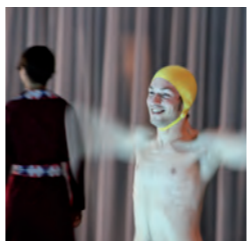

© DR

Judi 24 mai • 21h
2nde série
13 € / Tarif jeunes : 8 €
Chanson

« Ma bande originale »
Presque Oui Biskote en 1^{re} partie
Une découverte eurélienne en première partie d'un tandem lillois qui donne à entendre des courts-métrages en remède contre la morosité.



© DR

Mardi 29 mai • 20h30
soirée de clôture Le Grand Inventaire
Chanson
François Borysse
Entrée libre



© Valérie

L'ATELIER PRATIQUE

renseignements et réservations

L'ATELIER À SPECTACLE
51A, RUE DE TORÇAY • 28500 VERNUILLET
TÉL : 02 37 42 60 18 • FAX : 02 37 64 44 21
infos@latelier-a-spectacle.com • www.latelier-a-spectacle.com

Les horaires d'ouverture

LA BILLETTERIE :
• Lundi, mercredi, jeudi et vendredi de 14h à 17h30.
• Les jours de spectacle à 21h, elle est ouverte jusqu'à 18h30 et reprend à 19h30.
Ouverture exceptionnelle les samedis du 17 septembre et 24 septembre 2011.

LA CHAUFFERIE (bar et petite restauration) :

La chaufferie est ouverte à partir de 19H30 pour ceux qui souhaitent prendre un verre, manger sur le pouce un croque-monsieur, une tartine ou pour déguster un plat chaud. C'est l'endroit idéal pour poursuivre la soirée et échanger sur le spectacle vu. La réservation au 02 37 42 60 18 est conseillée.

Les locations : Dès le 22 août pour les abonnés ou à partir du 12 septembre pour l'ensemble de nos spectacles :

- **Directement à l'Atelier à spectacle**
- **FNAC billetterie :** Fnac / Carrefour / Géant / Magasin U / www.fnac.com
- Ticketnet :** Cora, Auchan, Cultura, Leclerc, Virgin Mégastore... / www.ticketnet.fr
- **Par courrier :** 8 jours au plus tard avant la date du spectacle et dans la limite des places disponibles (nous vous expédions vos places contre une enveloppe timbrée).

TARIFS SPÉCIAUX : Pour bénéficier de ces tarifs, il est indispensable de le justifier et de se munir lors de l'achat des billets soit de votre livret de famille, carte de famille nombreuse, justificatif de Pôle Emploi ou carte d'étudiant en cours de validité. Les soirs de spectacle, merci de tenir à la disposition des portiers un justificatif d'identité. Les abonnements réduits (9, 14, et 28 spectacles) sont accordés aux personnes de plus de 60 ans ou de moins de 26 ans, aux étudiants sans emploi lucratif, aux bénéficiaires du RSA, aux chômeurs et aux détenteurs de la carte de « famille nombreuse ».

PAIEMENT : par chèque (ordre de Régie recettes l'Atelier à spectacle), espèces, carte bancaire, chèques vacances, chèques culture CLARC (Lycéen).

Fractionnement possible en trois fois maxi pour un achat à partir de 42 € avec un encaissement en fin de mois.
Entre août et novembre : Encaissement au plus tard le 31 décembre de l'année en cours. (L'achat de places en novembre ne pourra se régler qu'en deux fois maximum).
Entre janvier et mars : Encaissement au plus tard le 31 mai de la saison en cours.

Pour les abonnements et billets de 1^{re} série, l'encaissement des chèques peut-être repoussé à la fin du mois.

PLACEMENT EN SALLE : Les places sont numérotées dans « l'Atelier », tandis que dans « le Séchoir » le placement est libre. Nos hôtes et hôtesse sont là pour vous orienter et faciliter votre installation. Pour des raisons techniques, certains changements de dernière minute peuvent intervenir sur votre placement.

PERSONNES À MOBILITÉ RÉDUITE : afin de faciliter votre accueil, merci de nous signaler vos difficultés lors de votre réservation.

Les stages : Ils sont animés par les artistes invités et ont lieu le samedi de 14h30 à 18h30 à l'Atelier à spectacle. Ces stages ont pour vocation de faciliter la rencontre et l'échange avec les équipes accueillies, d'offrir un temps de pratique artistique adapté à notre public et de découvrir une œuvre de façon singulière. Chaque stagiaire doit être détenteur du billet du spectacle, l'inscription est gratuite et le nombre de place limité.

Pour les enseignants du primaires et du secondaire : Nous proposons une saison jeune public et une école du spectateur « place aux mômes » pour les écoles primaires et pour les collèges et lycées « Premières places, la classe culturelle ».

Renseignements : catherine.robinet@latelier-a-spectacle.com • tél. 02 37 42 64 78

L'ATELIER
spectacle
la Scène conventionnée de Dreux agglomération

VOTRE ABONNEMENT

À REMPLIR ET À DONNER LORS DE VOTRE ACHAT

UNE FICHE PAR ABONNÉ :

Melle Mme M. NOM : Prénom :
Adresse :
Code postal : Ville :
Tél : Portable :
E.mail : Année de naissance :

Désirez-vous recevoir :
notre journal trimestriel *Poursuite* (Laissez nous votre adresse e-mail ci-dessus) : oui non

VOTRE CATÉGORIE SOCIO-PROFESSIONNELLE :

Agriculteur-exploitant
 Artisan-commerçant-chef d'entreprise

Cadre et profession intellectuelle supérieure
 Profession intermédiaire
 Employé(e)
 Retraité(e)
 Ouvrier(ère)

Sans activité
 Lycéen(ne)
 Étudiant(e) IUT
 Étudiant(e) FAC
 Collégien(ne)
 Écolier(ère)

« Conformément à la loi du 6 janvier 1978 relative à l'informatique, aux fichiers et aux libertés, vous disposez d'un droit d'accès et de rectification pour toute information vous concernant en vous adressant à l'Atelier à spectacle. »

Les abonnements de la saison 2011/2012: MERCI DE COCHER LA CASE QUI VOUS CONVIENT

Nbre de spectacles	Nbre de spectacles 1 ^{re} SÉRIE	Nbre de spectacles 2 nd e SÉRIE	Tarif plein	Tarif réduit
3	1	2	43 euros <input type="checkbox"/>	
9	2	7	83 euros <input type="checkbox"/>	63 euros <input type="checkbox"/>
14	4	10	105 euros <input type="checkbox"/>	84 euros <input type="checkbox"/>
28	6	22	188 euros <input type="checkbox"/>	158 euros <input type="checkbox"/>
4 Découvertes			32 euros <input type="checkbox"/>	
<i>Pour les jeunes</i>				
Prémices		3	42 euros <input type="checkbox"/>	21 euros <input type="checkbox"/>
Premières places*		3		24 euros <input type="checkbox"/>
Parcours personnalisés *		3		21 euros <input type="checkbox"/>

*uniquement dans le cadre des stages ou des Premières places avec les lycées et collèges

CHOISISSEZ LES SPECTACLES CORRESPONDANTS :

Spectacles 1^{re} série

Mercredi 5 octobre Thomas Fersen
 Mardi 22 novembre Jean-Louis Trintignant
 Vendredi 16 décembre Fellag
 Vendredi 13 janvier Henri Texier - Nord-Sud Quintet N'Relax en 1^{re} partie
 Samedi 24 mars Stromae
 Vendredi 30 mars CharElie

Spectacles 2nde série

Vendredi 29 septembre Régis Mailhot
 Vendredi 14 octobre Cie Pile-Poil
 Jeudi 20 octobre Campagne les Musiques à Ouir
 Vendredi 4 novembre Florent Marchet
 Jeudi 10 novembre Scène Nationale de Petit-Quevilly / Mont-Saint-Aignan
 Vendredi 18 novembre Cie Point Virgule
 19h 19h30 20h 20h30 21h 21h30
 Mercredi 30 novembre Cie de l'Ange
 Jeudi 1^{er} décembre Cie de l'Ange
 Vendredi 2 décembre Cie de l'Ange

Vendredi 9 décembre Têtes Raides
 Vendredi 6 janvier Syncopera en 1^{re} partie
 Vendredi 20 janvier Raoul Petite
 Vendredi 27 janvier Collectif la Poursuite - Makizart
 Jeudi 2 février Cie le Nom du Titre
 Vendredi 3 février Les Becs Bien Zen
 Samedi 4 février Les Becs Bien Zen
 Vendredi 10 février Cie Hors Pistes
 Vendredi 17 février Vendeurs d'enclumes
 Jeudi 23 février Cherzo en 1^{re} partie
 Mercredi 14 mars Cie la Martingale
 Eric Lareine
 Vendredi 6 avril Patrice Michaud en 1^{re} partie
 Jeudi 12 avril Cie Les Pietons de la place des fêtes
 Vendredi 13 avril Le Groupe Krivitch
 Vendredi 20 avril Cie Les Mauvaises herbes
 Vendredi 11 mai Jean Guidoni
 Mardi 15 mai CCN du Havre Haute Normandie
 Jeudi 24 mai Presque Oui
 Biskote en 1^{re} partie